



Ramsay Santé
Hôpital privé d'Antony

RÉSONANCE

SOIGNER ENSEMBLE

30 JANVIER 2026

N°1

EDITO

J'ai le plaisir de vous adresser ce premier numéro de la newsletter de l'Hôpital Privé d'Antony, conçue spécialement pour vous, professionnels de ville.

Notre souhait: renforcer les liens entre nos équipes et favoriser encore davantage la coordination ville-hôpital.

Les informations, actualités et partages d'expérience que vous y trouverez ont pour but d'améliorer et de faciliter une prise en charge harmonieuse, au plus près des attentes et des besoins des patients.

Vous y trouverez également des numéros utiles et des contacts dédiés, afin de faciliter vos démarches et vos échanges avec nos équipes.

Enfin, l'année 2025 a été marquée par de beaux projets médicaux, l'arrivée de nouveaux médecins et la certification de l'établissement avec un score de 97,01% dont nous pouvons tous être fiers.

Parce qu'elle a vocation à faire *résonner* les projets, les initiatives et les actualités entre la ville et l'hôpital, Résonance se veut un véritable espace d'information et de partage : un moyen de transmettre, d'expliquer mais aussi d'échanger.

Si vous souhaitez que certains sujets soient abordés dans les prochaines éditions, ou si vous avez des informations à partager, n'hésitez pas à nous contacter.

Nous vous informerons également, via ce canal, des prochains EPU ainsi que des événements organisés par l'établissement.

Anne-Claire LIBERGE
Directrice Générale



Cécile MARTINS
Direction de la Communication
et presse



cecile.martins@ramsaysante.fr



01 46 74 23 49



Ouverture d'un service d'hospitalisation de Jour dédié à l'insuffisance cardiaque

L'amélioration de la prise en charge de l'insuffisance cardiaque est un enjeu majeur de santé public. Il s'agit de la première cause d'hospitalisation des plus de 65 ans et est à l'origine de 70 000 décès par an (*source Ameli.fr sept 2025*).

Le médecin généraliste et les spécialistes de ville ont des rôles clé dans le repérage, la prise en charge et l'adressage de ces patients. Il est également central dans la surveillance et le suivi des malades.

Nous souhaitons via cet Hôpital de Jour (HDJ) permettre un diagnostic précoce et la mise en place d'une prise en charge rapide et optimale des patients en insuffisance cardiaque.

Avec **le seul dosage des biomarqueurs élevés** (BNP ou NtproBNP), les patients peuvent être adressés en HDJ insuffisance cardiaque.

Ils bénéficieront ainsi d'une prise en charge globale et multidisciplinaire, assurée par un cardiologue, une infirmière de pratique avancée spécialisée en insuffisance cardiaque, ainsi qu'une équipe de diététiciens et de kinésithérapeutes, qui permettra d'identifier le type d'insuffisance cardiaque et l'étiologie, l'initiation des thérapeutiques (médicamenteuses, rythmologiques, interventionnelles), l'éducation thérapeutique (régime, signes d'alerte) et la mise en place des outils de télésurveillance ainsi que la mise en place des outils de télésurveillance.

Ce parcours en HDJ ne se substitue en aucun cas aux consultations de cardiologie de ville, qui restent au cœur du suivi et de l'accompagnement au long cours des patients. L'HDJ s'inscrit dans une dynamique de coopération et de complémentarité avec les cardiologues de ville.



Contact, renseignements et adressage



Rachel LEROUX
Coordinatrice HDJ

01 46 74 22 72

hpa.secretariat.hdj@ramsaysante.fr



Les suspicions d'insuffisance cardiaque

Signes cliniques



Elévation BNP > 100 pg/ml
ou NtproBNP > 300 pg/ml



HDJ Insuffisance cardiaque

L'équipe d'Urologie est heureuse d'annoncer l'arrivée du Rezūm®

Une avancée mini-invasive pour la prise en charge de l'hypertrophie bénigne de la prostate (HBP)



Qu'est-ce que le Rezūm® ?

Il s'agit d'une technique mini-invasive utilisant la vapeur d'eau pour réduire le volume de l'adénome prostatique. La délivrance de vapeur directement dans le tissu adénomateux entraîne une diminution progressive du volume prostatique et une amélioration durable des symptômes urinaires.

Un traitement ambulatoire et bien toléré

- Intervention courte
 - Réalisée en ambulatoire, sous anesthésie légère
 - Suites simples et récupération rapide
 - Préservation de la fonction sexuelle dans la majorité des cas
- Cette technique s'adresse particulièrement aux patients gênés par leur HBP, insuffisamment améliorés par les traitements médicamenteux ou souhaitant éviter une chirurgie plus lourde.

Une offre complémentaire aux énucléations laser

L'introduction du Rezūm® vient renforcer une prise en charge déjà structurée autour des énucléations laser prostatiques (HoLEP), techniques de référence pour l'ablation complète de l'adénome, notamment pour les prostates volumineuses.

Un parcours de soins personnalisé

Grâce à l'ajout du Rezūm®, notre équipe dispose d'un panel thérapeutique encore plus large permettant d'adapter la prise en charge au profil de chaque patient. Une consultation dédiée HBP est disponible pour présenter les différentes options : traitements médicaux, Rezūm® et interventions laser.

CONTACTS ET INFORMATIONS :

Le service d'urologie reste à votre disposition pour tout renseignement supplémentaire ou pour l'orientation de vos patients.

Dr Lionel TAKSIN
Dr Yannick ROUACH
Dr Alexis SANTY
Dr Norman GILLION

uro.hpa@gmail.com
sec.gillion@ramsaysante.fr

SOS Calculs rénaux
Rendez-vous sur Doctolib
(cliquez sur le logo)



La dissection sous muqueuse une nouvelle expertise désormais disponible

La dissection sous muqueuse (DSM) est une Technique d'Endoscopie avancée destinée à la résection en un seul bloc, des polypes du rectum inaccessibles aux méthodes endoscopiques classiques. Elle s'adresse aux lésions précancéreuses ou cancéreuses débutantes, limitées à la muqueuse ou à la sous-muqueuse superficielle. Réalisée sous anesthésie générale, cette intervention mini invasive nécessite une courte hospitalisation et permet l'obtention d'une résection carcinologique optimale, tout en préservant l'intégrité du tube digestif. La DSM constitue ainsi une alternative à la chirurgie rectale, réduisant le risque de récurrence et améliorant la qualité de vie des patients.

Les Docteurs Valérie Laurent et Marianne Mozer ont suivi une formation dédiée à cette technique avancée. Elles proposent désormais la réalisation de la DSM à l'Hôpital Privé d'Antony, permettant aux patients de bénéficier localement d'une prise en charge spécialisée.

Contacts :



Dr Marianne Mozer

Tél. : 01 47 40 25 38

Mail : secretaire.drmozer@gmail.com



Dr Valérie Laurent

Tél. : 01 47 40 25 39

Mail : secretariat.dr laurent@gmail.com



Renforcement de notre filière : ouverture d'un Hôpital de Jour Plaies et Cicatrisation

Le Centre Plaies et Cicatrisation a fait peau neuve et propose un Hôpital de Jour (HDJ) dédié à la prise en charge des plaies de tout type lorsqu'elles présentent une évolution défavorable.

L'accès à l'HDJ se fait sur adressage du médecin généraliste ou de l'infirmière libérale. Le patient contacte ensuite le Centre Plaie pour prendre rendez-vous.

L'intérêt de cet HDJ repose sur une prise en charge pluridisciplinaire complète.

Le parcours commence par un entretien avec une diététicienne, permettant d'évaluer l'état nutritionnel du patient et de l'optimiser afin de favoriser la cicatrisation. Le patient est ensuite reçu par l'infirmière douleur, dont le rôle est d'adapter la stratégie antalgique à sa situation.

Une consultation spécialisée avec le médecin vasculaire vient compléter l'évaluation médicale. Au cours de cette prise en charge, le pansement est également refait selon les recommandations actualisées de l'équipe soignante.



Contacts, renseignements et prise de rendez-vous



Rachel LEROUX
Coordinatrice HDJ
01 46 74 22 72
hpa.secretariat.hdj@ramsaysante.fr



Véronique GILLES
Infirmière Centre Plaies et cicatrisation

À la fin de la séance, un protocole de soins individualisé est remis au patient. Celui-ci constitue un support essentiel pour le médecin généraliste, qui assure le suivi des soins à domicile.

Une nouvelle consultation au Centre Plaies peut être programmée en fonction des indications mentionnées dans le protocole médical, afin d'ajuster la prise en charge ou d'en évaluer l'évolution.

Cette organisation permet d'offrir un suivi structuré, cohérent et coordonné, dans le but d'améliorer la cicatrisation, de maîtriser la douleur et d'accompagner de manière optimale les patients présentant des plaies complexes.

Amélioration de la prise en charge des personnes âgées au sein de l'Hôpital

Le vieillissement de la population se traduit par une augmentation notable du nombre de patients âgés consultant aux urgences ou nécessitant une prise en charge hospitalière de leur pathologie médicale ou chirurgicale.

Ces patients présentent des caractéristiques spécifiques: fragilité accrue, comorbidités multiples, polymédication et risque de perte d'autonomie.

En septembre 2025, **Dr Emmanuelle Magny**, médecin gériatre a rejoint l'Hôpital Privé d'Antony. Elle intervient à la demande dans tous les services de l'hôpital. Son arrivée s'est accompagnée de la création d'une **Unité Péri Opératoire Gériatrique (UPOG)** pour optimiser la prise en charge des patients âgés nécessitant une chirurgie urgente. Elle apporte une expertise spécifique pour évaluer la fragilité, adapter les soins et coordonner les parcours. Grâce à la collaboration entre les médecins de ville, l'équipe hospitalière et le Dr Magny, chaque patient bénéficie d'un accompagnement individualisé et sécurisé.

L'UPOG réunit gériatre, anesthésistes, chirurgiens, urgentistes et équipe paramédicale formée. Les patients hospitalisés en urgence pour une fracture du col du fémur reçoivent une prise en charge spécifique dès leur arrivée, avec des protocoles de prise en charge. Cette approche permet d'adapter au mieux les soins aux besoins spécifiques des patients âgés chez qui sont particulièrement exposés à des complications majeures telles que la confusion, la dénutrition, les infections, les chutes ou la décompensation des pathologies chroniques au cours de leur hospitalisation.



Dr Emmanuelle MAGNY
Gériatre





Filière femme-mère-enfant : les nouveautés de la Maternité

A la Maternité de l'hôpital Privé d'Antony, nous nous engageons à accompagner les mamans et leurs bébés avant, pendant et après l'accouchement.

Avant la naissance, nous assurons le suivi indispensable à chaque étape de la grossesse : consultations de gynécologie et de suivi obstétrical, et consultations en hôpital de jour lorsque des prises en charge spécifiques sont nécessaires (diabète gestationnel, nutrition et grossesse...). Nos Hôpitaux de Jour (HDJ) pré et post nataux permettent de rencontrer l'ensemble des professionnels nécessaires à une prise en charge optimale en une seule demi-journée lorsque la situation le requiert, offrant aux patientes un parcours clair, rapide et coordonné.

Pendant la grossesse et au moment de l'accouchement, nous assurons un suivi obstétrical complet grâce à notre équipe pluridisciplinaire présente 24h/24 - gynécologues-obstétriciens, anesthésistes, sages-femmes et pédiatres - permettant une disponibilité immédiate en cas de besoin.

En tant que structure de niveau 2A, nous sommes également en mesure de prendre en charge les bébés dès 34 SA au sein de notre service de néonatalogie, qui comprend notamment six chambres kangourou permettant aux mamans de rester auprès de leur nouveau-né hospitalisé, un dispositif rare dans la région. Notre plateau technique complet - avec réanimation adulte, dépôt de sang, imagerie, laboratoire et service d'embolisation pour intervenir rapidement en cas d'hémorragie du post-partum - garantit une sécurité maximale pour les mères comme pour les bébés.

Après la naissance, nous poursuivons la prise en charge grâce au suivi pédiatrique qui assure la surveillance des premiers jours et la prise en charge des situations nécessitant une attention particulière, avec la possibilité d'une continuité de soins en néonatalogie si l'état du nouveau-né l'exige (jaunisse, infection)

Avant le retour à domicile, l'équipe de pédiatrie s'engage également à ce que chaque bébé dispose d'un pédiatre identifié pour assurer son suivi après la sortie de la maternité, afin de garantir une continuité de prise en charge simple, sereine et rassurante.

Nous proposons également des consultations pédiatriques médicales et chirurgicales, permettant d'assurer une continuité de prise en charge fluide et rassurante et de faciliter une transition sereine vers le retour à domicile.

Enfin, pour les futures mamans encore hésitantes dans le choix de leur maternité, nous mettons en place un rendez-vous personnalisé avec une sage-femme afin de répondre à toutes leurs questions : modalités de prise en charge, tarifs, compréhension du devis mutuelle, présentation des ateliers d'accompagnement ou encore fonctionnement des Hôpitaux de Jour pré et post-nataux. Ce temps d'échange leur permet de s'orienter en confiance et de préparer sereinement leur projet de naissance en bénéficiant d'informations complètes et personnalisées.



**Pour faire le point sur les
devis maternité**

Anne PLATET
Sage-femme

Coordnatrice maternité-gynécologie

Tel : 01 46 74 23 31

Pour tout renseignement:

Tel : 01 46 74 41 30

Mail : antony.maternite@ramsaysante.fr

La Maternité est actuellement dans une démarche de labellisation "Initiative Hôpital Ami des Bébés" afin de renforcer le lien parent-enfant et de promouvoir des pratiques centrées sur les besoins du nouveau-né et de sa famille.





Lancement d'une nouvelle offre : Hôpital De Jour Sevrage tabagique

AVEZ-VOUS DÉJÀ ENVISAGÉ D'ARRÊTER DE FUMER ?

L'Hôpital Privé d'Antony
vous propose un programme
personnalisé d'accompagnement
à l'arrêt du tabac.



Renseignements
&
Inscriptions

La prise en charge du tabagisme en consultation de ville demeure souvent complexe : le temps est limité, le sujet peut être sensible, et de nombreux patients oscillent entre désir de changement et appréhension. Pour soutenir votre pratique et favoriser un parcours de soins plus fluide, nous avons ouvert en janvier 2026 un Hôpital de Jour dédié au sevrage tabagique, pensé comme un relais efficace et complémentaire à vos suivis.

Ce dispositif offre aux patients un accompagnement structuré et régulier, fondé sur une compréhension fine du comportement tabagique et dépourvu de toute injonction à l'arrêt. Il respecte le rythme de chacun, quel que soit son niveau de motivation, et s'intègre dans une démarche coordonnée avec vos observations cliniques. L'objectif est de permettre aux patients de réfléchir, d'expérimenter et d'avancer pas à pas, sans pression, en travaillant progressivement leur rapport au tabac.

Pour les praticiens, ce programme constitue un appui précieux dans les situations complexes : patients ambivalents, tentatives d'arrêt répétées sans succès, consommations qui interfèrent avec une pathologie chronique ou un traitement en cours. Il permet d'alléger le temps de consultation tout en renforçant la cohérence du parcours global.

Les patients bénéficient d'un accompagnement pluridisciplinaire réunissant médecins, tabacologues, psychologues, infirmiers et autres professionnels paramédicaux. Le programme s'adapte particulièrement bien aux personnes en ambivalence ou ayant connu des rechutes, et apporte un soutien complémentaire à votre prise en charge. Il n'est pas nécessaire d'être prêt à arrêter pour intégrer le dispositif : la priorité est d'aider chacun à mieux comprendre sa consommation et à identifier ses leviers de changement.

Le parcours s'étend sur huit semaines, avec quatre séances tous les quinze jours. Il comprend une évaluation initiale, des entretiens réguliers, des ateliers autour des mécanismes de dépendance, de la gestion du stress et des habitudes de vie, ainsi qu'un accompagnement pour élaborer, si souhaité, une stratégie d'arrêt ou de réduction. L'équipe s'engage également à assurer une coordination claire avec les praticiens du territoire.

L'entrée dans le programme peut se faire par orientation médicale ou directement par le patient. Nous veillons à proposer une prise en charge rapide afin de maintenir la dynamique initiée en consultation.

Pour toute question, inscription ou orientation :

hpa.secretariat.hdj@ramsaysante.fr

Suivez-nous sur les réseaux sociaux
pour suivre l'actualité de l'hôpital



Inscription
à la newsletter *Résonance*





Découvrez les nouveaux médecins correspondants qui ont intégré nos équipes en 2025 et début 2026.



Dr Philippe GERARD
Chirurgien orthopédiste



Dr Alexandre DUHOUX
Chirurgien plasticien



Dr Ady ASTILEAN
Cardiologue



Dr Alexandrine BOROWSKI
Chirurgien de la main
et de l'épaule



Dr Daniela USTUROI
Pneumologue



Dr Najet BELHAJ TAHAR
Pédiatre



Dr Amer HAMDAN
Pneumologue

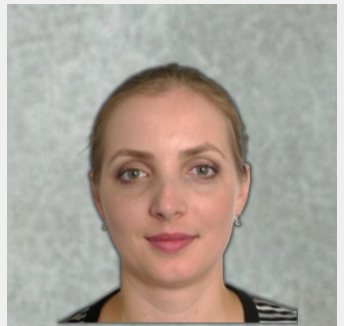

Dr Roxana MOALE BERCARU
Pédiatre



Dr Romain DUCOUDRAY
Chirurgien sénologue



Dr Lyria AMARI
Pneumologue



Dr Pénélope RAIMBERT
Chirurgien viscéral



Dr Wiem HASSEN JUTTEAU
Gastroentérologue
pédiatrique



Dr Clémence MARAIS
Pédiatre



Dr Julien GROSMAN
Chirurgien pédiatrique



Dr Anne ROSA
Anesthésiste Maternité



Dr Zied CHENGUEL
Chirurgien orthopédiste